

AUSWERTUNG ONLINE-BETEILIGUNG

Kurzdokumentation

Juni 2023

Zur Fortschreibung des Integrierten städtebaulichen
Entwicklungskonzept (INSEK) 2035+ und der Neufassung der
Wohnbaulandentwicklungsstrategie für die Stadt Oranienburg



ABLAUF ONLINE BETEILIGUNG

INTEGRIERTES STADTENTWICKLUNGSKONZEPT ORANIENBURG

Bei der Online-Beteiligung hatten die Bürger*innen vom **03. April 2023 bis zum 15. Mai 2023** die Möglichkeit, sowohl über einen Fragebogen als auch über ein Kartentool Aussagen und Wünsche zur Stadtentwicklung Oranienburgs abzugeben. **124** Fragebögen wurden dabei ausgefüllt. Für die Themenbereiche „Allgemeines & Identifikation“, „Wohn- und Lebenswelten“, „Arbeitswelten“, „Mobilität“, „Grün, Freiraum und Freizeit“ und „Fazit“ konnten die Bürger*innen bestimmte Aspekte mit dem Schulnoten-Prinzip von 1 bis 6 bewerten (1 = sehr zufrieden / kein Handlungsbedarf bis 6 = sehr unzufrieden / hoher Handlungsbedarf). Bspw.: „Wie zufrieden sind

Sie mit dem folgenden Mobilitätsangeboten Oranienburgs?“ oder zwischen unterschiedlichen Antwortmöglichkeiten auswählen z.B. „Wo und wie würden Sie gerne arbeiten?“. Bei dem Kartentool konnten die Teilnehmer*innen mit Hilfe von unterschiedlich farbigen Pins gute Orte (grün), schlechte Orte (rot) und Wünsche (orange) räumlich verorten. **171** Pins wurden dabei gesetzt.

Die Vorschläge dienen dazu Handlungsschwerpunkte zu identifizieren. Einzelne Maßnahmen aus den identifizierten Handlungsschwerpunkten können in das Maßnahmenkonzept des INSEK aufgenommen werden.

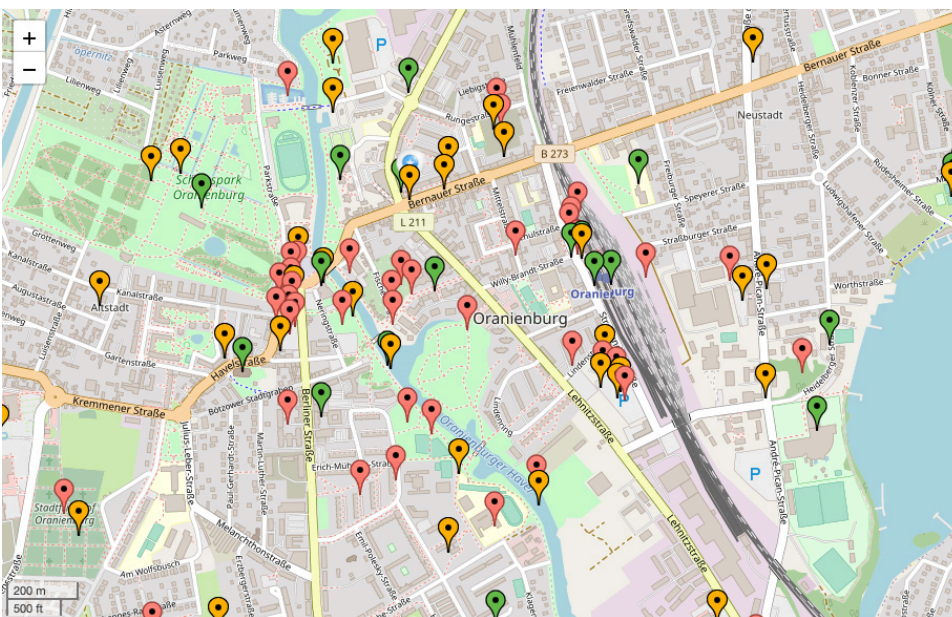
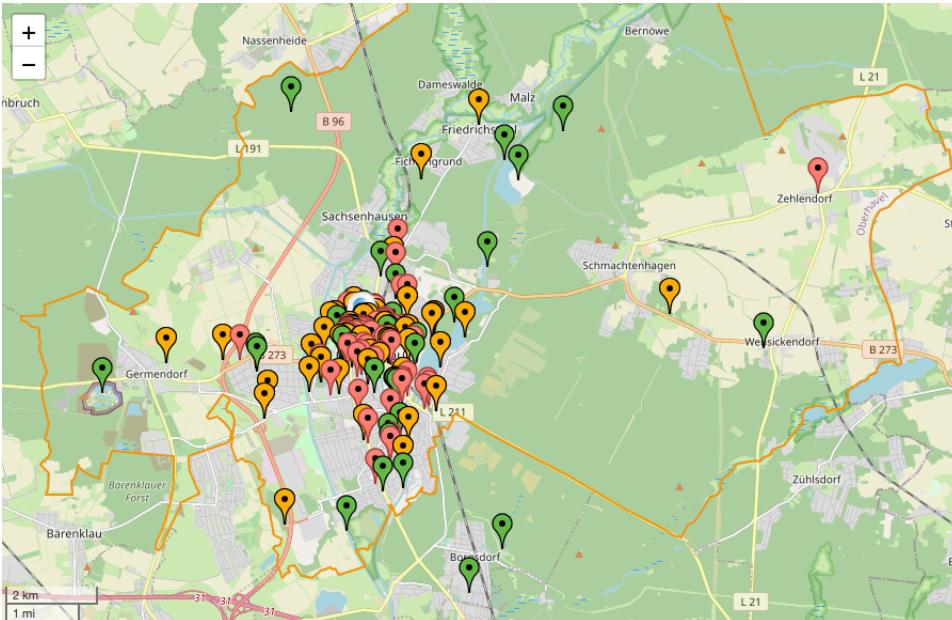

- öffentliche Freiflächen sichern
- Fehlende Fußgängerzone
- Entwicklung des Kaiserhafens
- Spielplatz am Lehnitzsee
- Fehlende Bebauung Schlossumfeld
- Radwege entlang der Havel

Darstellung des Kartentools auf der Webseite insek-oranienburg.de und Auswahl von Nennungen

INSEK ORANIENBURG – UMFRAGE BÜRGERBETEILIGUNG

Siehe auch: www.insek-oranienburg.de



B. WOHN- UND LEBENSWELTEN

4. Wie zufrieden sind Sie mit den folgenden Aspekten der Gesamtstadt Oranienburg?

Bewertung nach Schulnoten: 1 (=sehr zufrieden/kein Handlungsbedarf) bis 6 (= sehr unzufrieden/hoher Handlungsbedarf)

	1	2	3	4	5	6	k.A.
Lebensqualität	<input type="checkbox"/>	<input type="checkbox"/>	<input type="checkbox"/>	<input type="checkbox"/>	<input type="checkbox"/>	<input type="checkbox"/>	<input type="checkbox"/>
Zustand hist. Gebäude Altstadt	<input type="checkbox"/>	<input type="checkbox"/>	<input type="checkbox"/>	<input type="checkbox"/>	<input type="checkbox"/>	<input type="checkbox"/>	<input type="checkbox"/>
Aufenthalts- und Gestaltungsqualität des öffentlichen Raum	<input type="checkbox"/>	<input type="checkbox"/>	<input type="checkbox"/>	<input type="checkbox"/>	<input type="checkbox"/>	<input type="checkbox"/>	<input type="checkbox"/>
Angebot an Parks und Grünflächen	<input type="checkbox"/>	<input type="checkbox"/>	<input type="checkbox"/>	<input type="checkbox"/>	<input type="checkbox"/>	<input type="checkbox"/>	<input type="checkbox"/>
Zugänglichkeit und Erlebbarkeit der innerstädtischen Gewässer	<input type="checkbox"/>	<input type="checkbox"/>	<input type="checkbox"/>	<input type="checkbox"/>	<input type="checkbox"/>	<input type="checkbox"/>	<input type="checkbox"/>
Freizeitqualität des landschaftlichen Umfelds	<input type="checkbox"/>	<input type="checkbox"/>	<input type="checkbox"/>	<input type="checkbox"/>	<input type="checkbox"/>	<input type="checkbox"/>	<input type="checkbox"/>
Wohnungsangebot	<input type="checkbox"/>	<input type="checkbox"/>	<input type="checkbox"/>	<input type="checkbox"/>	<input type="checkbox"/>	<input type="checkbox"/>	<input type="checkbox"/>
Preise für Wohnraum	<input type="checkbox"/>	<input type="checkbox"/>	<input type="checkbox"/>	<input type="checkbox"/>	<input type="checkbox"/>	<input type="checkbox"/>	<input type="checkbox"/>
Einkaufsmöglichkeiten	<input type="checkbox"/>	<input type="checkbox"/>	<input type="checkbox"/>	<input type="checkbox"/>	<input type="checkbox"/>	<input type="checkbox"/>	<input type="checkbox"/>
Gastronomisches Angebot	<input type="checkbox"/>	<input type="checkbox"/>	<input type="checkbox"/>	<input type="checkbox"/>	<input type="checkbox"/>	<input type="checkbox"/>	<input type="checkbox"/>
Medizinische Versorgung	<input type="checkbox"/>	<input type="checkbox"/>	<input type="checkbox"/>	<input type="checkbox"/>	<input type="checkbox"/>	<input type="checkbox"/>	<input type="checkbox"/>
Angebot an Schulen und Kitas	<input type="checkbox"/>	<input type="checkbox"/>	<input type="checkbox"/>	<input type="checkbox"/>	<input type="checkbox"/>	<input type="checkbox"/>	<input type="checkbox"/>
Kulturelles Angebot	<input type="checkbox"/>	<input type="checkbox"/>	<input type="checkbox"/>	<input type="checkbox"/>	<input type="checkbox"/>	<input type="checkbox"/>	<input type="checkbox"/>
Freizeitangebot	<input type="checkbox"/>	<input type="checkbox"/>	<input type="checkbox"/>	<input type="checkbox"/>	<input type="checkbox"/>	<input type="checkbox"/>	<input type="checkbox"/>
Angebote für Kinder/ Jugendliche	<input type="checkbox"/>	<input type="checkbox"/>	<input type="checkbox"/>	<input type="checkbox"/>	<input type="checkbox"/>	<input type="checkbox"/>	<input type="checkbox"/>
Angebote für Senioren	<input type="checkbox"/>	<input type="checkbox"/>	<input type="checkbox"/>	<input type="checkbox"/>	<input type="checkbox"/>	<input type="checkbox"/>	<input type="checkbox"/>
Angebot an sozialen Einrichtungen	<input type="checkbox"/>	<input type="checkbox"/>	<input type="checkbox"/>	<input type="checkbox"/>	<input type="checkbox"/>	<input type="checkbox"/>	<input type="checkbox"/>

5. Wo in Oranienburg finden Sie es besonders attraktiv zu wohnen?

Kernstadt	<input type="checkbox"/>
Friedrichsthal	<input type="checkbox"/>
Germendorf	<input type="checkbox"/>
Lehnitz	<input type="checkbox"/>
Malz	<input type="checkbox"/>
Sachsenhausen	<input type="checkbox"/>
Schmachtenhagen	<input type="checkbox"/>
Wensickendorf	<input type="checkbox"/>
Zehlendorf	<input type="checkbox"/>

6. Wie würden Sie am liebsten wohnen?

In einer Etagenwohnung	<input type="checkbox"/>
In einem Reihen- oder Doppelhaus	<input type="checkbox"/>
In einem freistehenden Einfamilienhaus	<input type="checkbox"/>
In einem Gehöft / Bauernhaus	<input type="checkbox"/>
Sonstiges: _____	<input type="checkbox"/>

C. ARBEITSWELTEN

7. Wie zufrieden sind Sie mit den folgenden Aussagen zum Thema Arbeiten?

Bewertung nach Schulnoten: 1 (=sehr zufrieden/kein Handlungsbedarf) bis 6 (= sehr unzufrieden/hoher Handlungsbedarf)

	1	2	3	4	5	6	k.A.
Ich bin zufrieden mit dem Arbeitsplatzangebot in Oranienburg	<input type="checkbox"/>	<input type="checkbox"/>	<input type="checkbox"/>	<input type="checkbox"/>	<input type="checkbox"/>	<input type="checkbox"/>	<input type="checkbox"/>
Oranienburg bietet mir die Chance, mich beruflich weiterzuentwickeln	<input type="checkbox"/>	<input type="checkbox"/>	<input type="checkbox"/>	<input type="checkbox"/>	<input type="checkbox"/>	<input type="checkbox"/>	<input type="checkbox"/>
In meinem Arbeitsumfeld ist ausreichend Grün vorhanden	<input type="checkbox"/>	<input type="checkbox"/>	<input type="checkbox"/>	<input type="checkbox"/>	<input type="checkbox"/>	<input type="checkbox"/>	<input type="checkbox"/>
Mein Arbeitsplatz ist ohne erheblichen Zeit- und Komfortverlust nur mit dem Auto erreichbar	<input type="checkbox"/>	<input type="checkbox"/>	<input type="checkbox"/>	<input type="checkbox"/>	<input type="checkbox"/>	<input type="checkbox"/>	<input type="checkbox"/>
Der Lieferverkehr der Gewerbegebiete beeinträchtigt meine Wohn- und Lebensqualität	<input type="checkbox"/>	<input type="checkbox"/>	<input type="checkbox"/>	<input type="checkbox"/>	<input type="checkbox"/>	<input type="checkbox"/>	<input type="checkbox"/>

8. Wo arbeiten Sie?

In der Oranienburger Innenstadt	<input type="checkbox"/>
In einem der Gewerbegebiete	<input type="checkbox"/>
In anderen Ortsteilen	<input type="checkbox"/>
Von zu Hause aus	<input type="checkbox"/>
Nicht in Oranienburg und nicht in Berlin	<input type="checkbox"/>
In Berlin	<input type="checkbox"/>

9. Wo würden Sie gerne arbeiten?

Mehrfachnennung sind möglich.

In der Oranienburger Innenstadt	<input type="checkbox"/>
In einem der Gewerbegebiete	<input type="checkbox"/>
In anderen Ortsteilen	<input type="checkbox"/>
Nicht in Oranienburg	<input type="checkbox"/>
Von zu Hause aus	<input type="checkbox"/>
Keine Angabe	<input type="checkbox"/>

Kontakt: Stadt Oranienburg, Stadtplanungsamt Schloßplatz 1 16515 Oranienburg, E-Mail INSEK: insek@oranienburg.de

KARTENTOOL

IN DER INTERAKTIVEN KARTE WURDEN STÄRKEN UND SCHWÄCHEN INNERHALB ORANIENBURGS BENANNT UND KONKRETE PROJEKTIDEEN LOKALISIERT.

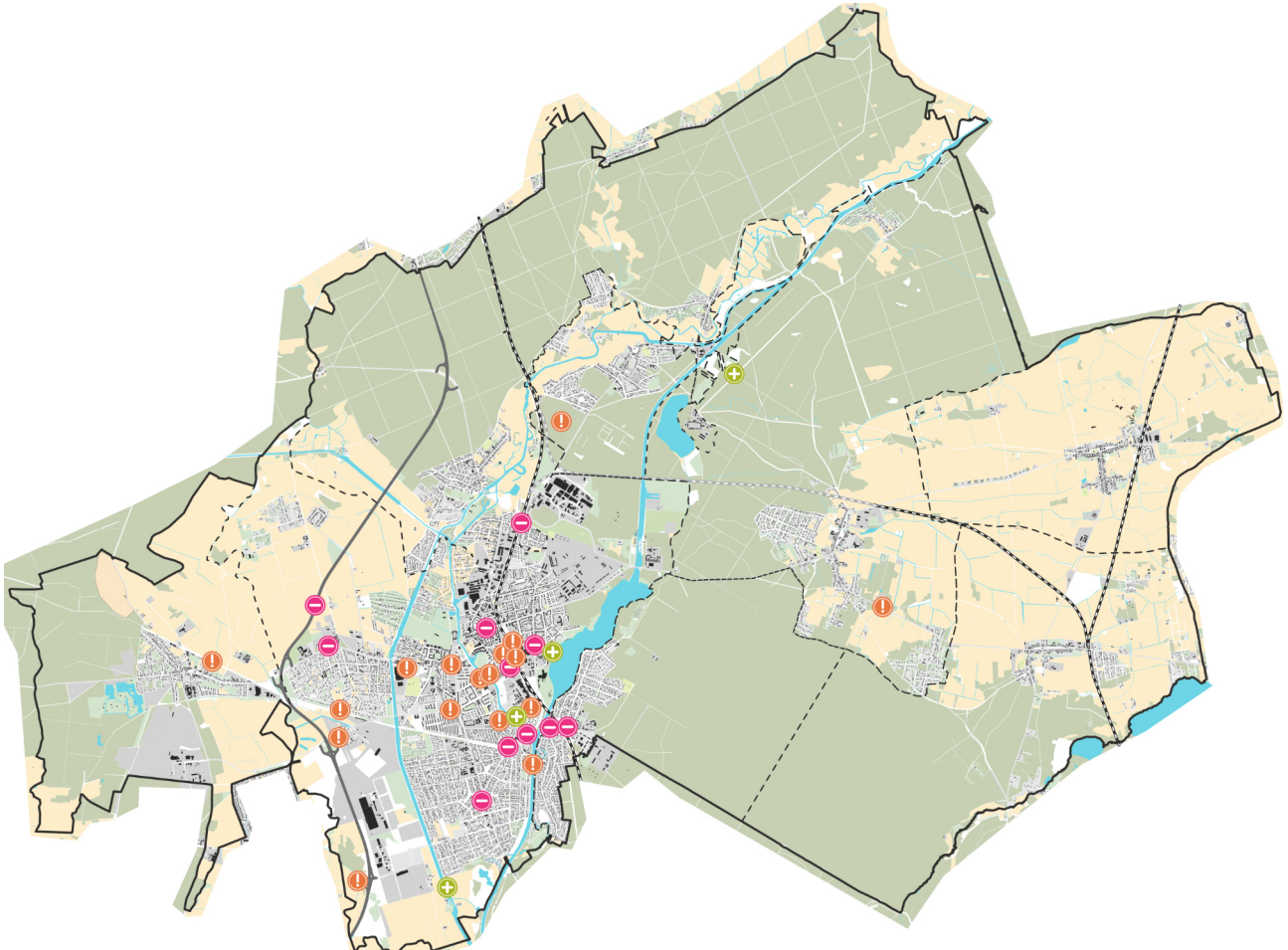

Zusammenfassung der gesetzten Pins zum Thema Mobilität

Mobilität



- **Radwege entlang der Havel (Innenstadt)**
- Radweg nach Pinnow (entlang Kanal)
- Bestehende Fahrradstraßen
- Bahnhof: Fahrradparkhaus, Vorplatz und E-Scooter
- Radweg Grabowsee-Bernöwe



- Lautstärke B96
- **Belastung durch Verkehr des MIV (Saarlandstr.)**
- Radwege auf der Germendorfer Allee
- Gefährliche Straßen in der Kernstadt
- Zu wenige Parkplätze auf der Bernauer Str.
- **Parkplatz Lindenstr. zu klein**
- Südliche Lehnitzstraße für Fuß- und Radverkehr gefährlich
- Busanbindung der Kernstadt Süd
- Bahnhof Lehnitz: Umfeld gefährlich für Fußgänger:innen, zu wenige Parkplätze für Rad und MIV (P&R)
- Bahnhof Sachsenhausen: Fehlende Parkplätze



- Ausbau der ehemaligen Bahntrasse Germendorf - Kernstadt
- **Radwegeausbau und Sicherheit (Annahofer Str., Walter Bothe Str., Germendorfer Allee)**
- mehr Lademöglichkeiten für E-Fahrzeuge (an verschiedenen Orten in der Kernstadt)
- **Neue Havelbrücke Walter-Bothe-Str.**
- Fahrbahnmarkierungen für Radwege erweitern (Kernstadt)
- Kompakte Parkhäuser statt Parkplätze (Schlossumfeld)
- Fehlender Stadteingang Ausfahrt B96 Zentrum Süd
- **Parkhaus Stralsunder Straße Bauen**
- Neue Havelquerung Südliche Kernstadt-Lehnitz
- **Bahnhof: Ausgang Richtung Neustadt, Begrünung und Verschattung des Vorplatzes**
- Ost-West-Umfahrung der Innenstadt
- Ausbau B273

KARTENTOOL

ZUSAMMENFASSENDE ERGEBNISSAMMLUNG

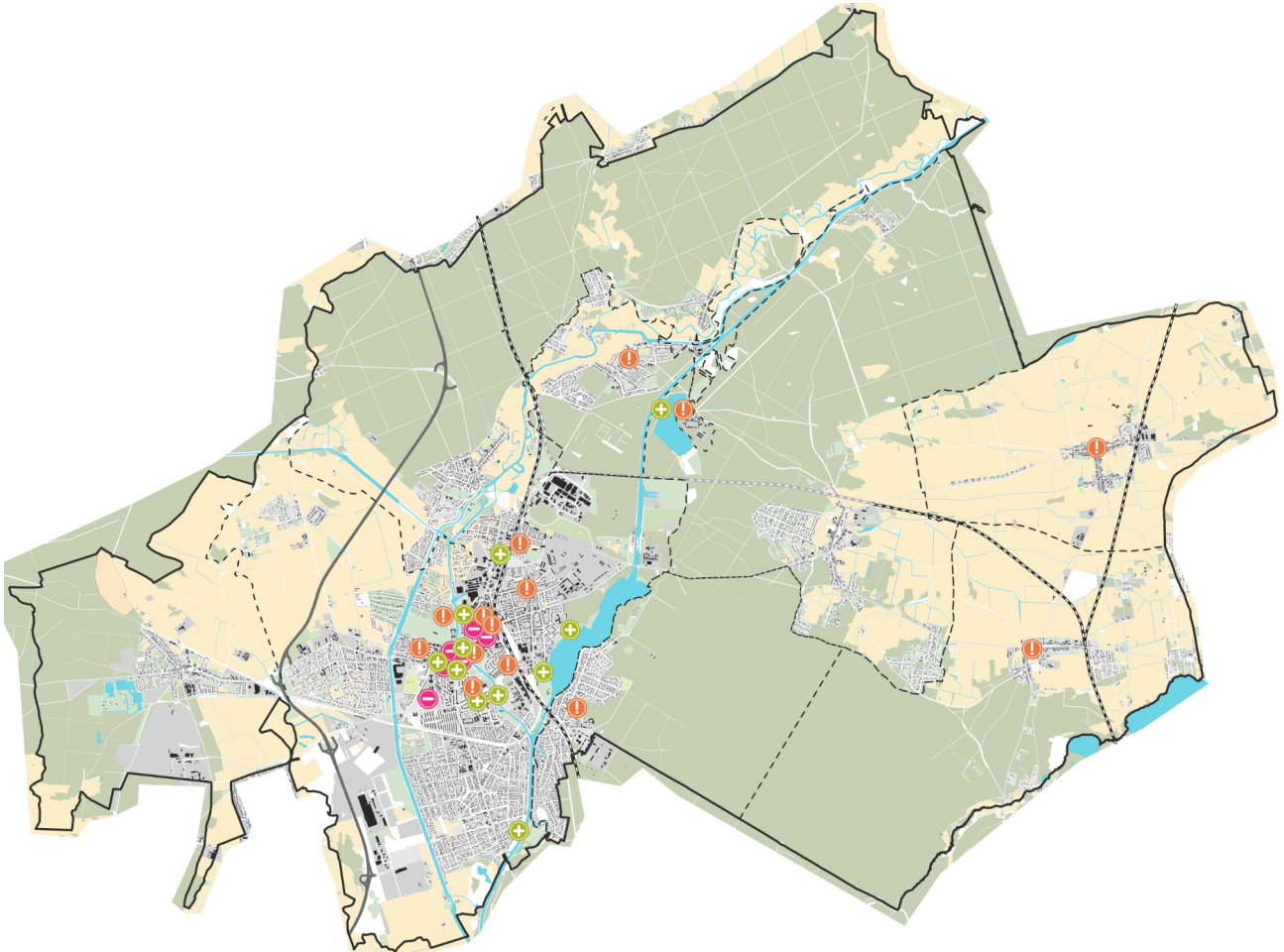

Zusammenfassung der gesetzten Pins zum Thema Wohn-, Arbeits- und Lebenswelten

Wohn-, Arbeits- und Lebenswelten



- Wohnen in Eden
- Eltern-Kind-Treff Kernstadt
- Kino in der Kernstadt
- Kulturelles Angebot in der St.-Nicolai-Kirche
- Stadtbibliothek
- hochwertiges Wohnen entlang der Havel (mehr gewünscht)
- Boulderhalle
- Strand Dürerpromenade
- **Sport- und Spielplatz am Lehnitzsee**



- Gestaltung von Neubauten
- **Fehlende Bebauung im Schlossumfeld**
- **Parkplätze gegenüber vom Schloss**
- **Fehlende Fußgängerzone**
- Fehlende Gastronomie / Imbiss im Schlosspark
- Freifläche Rosselstr. ungenutzt
- Fehlende Spielplätze(Innenstadt)



- Außenanlage im Bürgerzentrum Kernstadt
- **Schlossumfeld: Gemischtes Quartier, "nachhaltige Bebauung", nicht nur das Hotel Eilers entwickeln, Mehr stadtpprägendes Erlebnis, Gastronomie, Begrünung, mehr Kultur, Touristisches Angebot erhöhen**
- Nachbarschaftstreff in der Altstadt
- **Fußgängerzone fehlt, mehr Cafés und Einzelhandel gewünscht**
- Entwicklung der Rungestr: Gemischtes Wohnquartier
- **Biergarten oder Café an der Havel (in Schlossnähe)**
- Umnutzung des Parkplatzes Lindenstr.
- Supermarkt Lehnitz
- Garagenhöfe in Wohnraum umwandeln
- Zugänge zur Heilstätte Grabowsee
- Aufwertung Dorfplatz Zehlendorf
- Altersgerechtes Wohnen in Wensickendorf schaffen

KARTENTOOL

ZUSAMMENFASSENDE ERGEBNISAMMLUNG

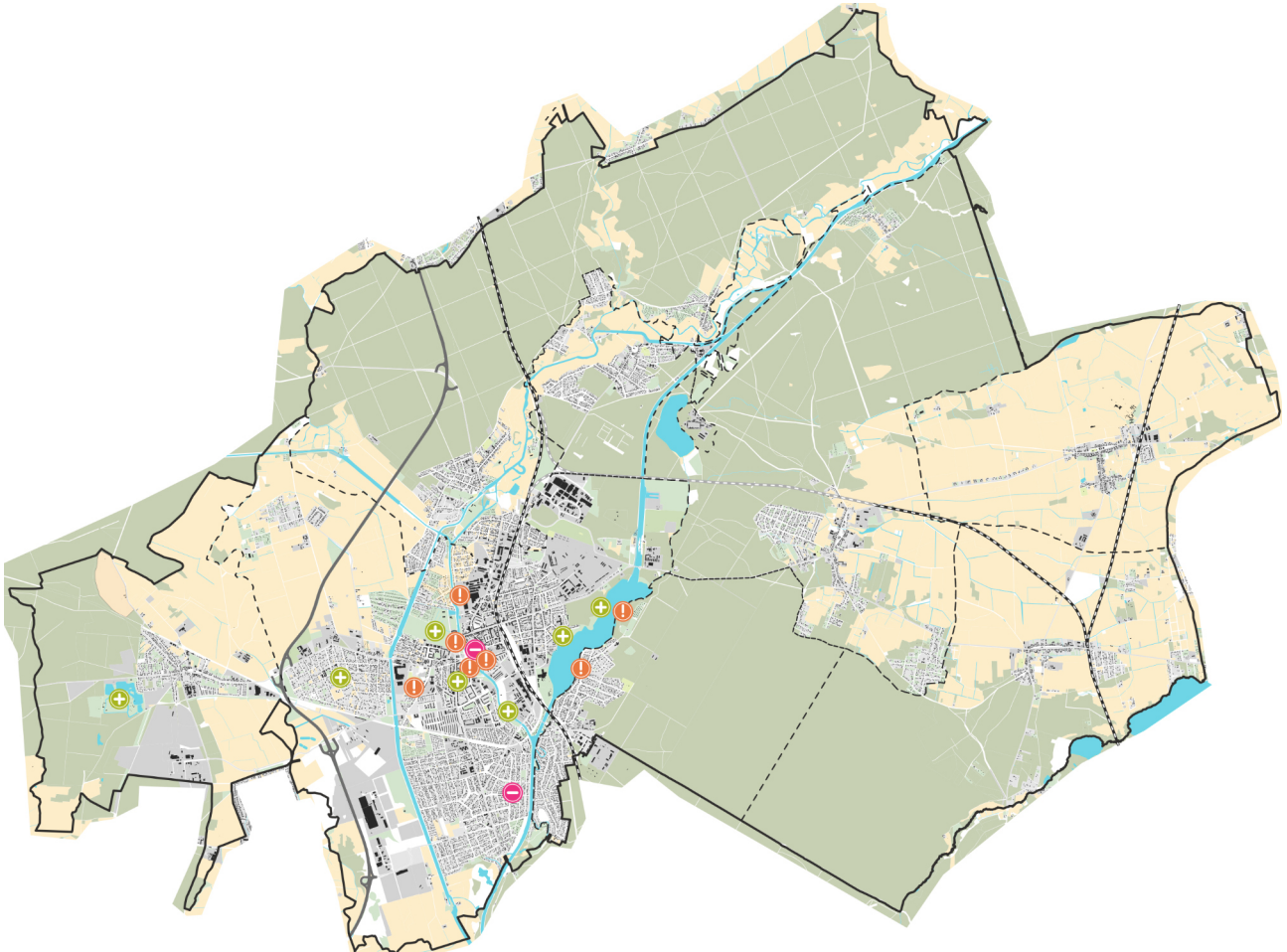

Zusammenfassung der gesetzten Pins zum Thema Naturwelten, Klimaschutz- und Resilienz

Naturwelten, Klimaschutz- und Resilienz



- **Havel: Freizeitwert (Innenstadt)**
- Schlosspark
- Badestelle Grabowsee



- Fehlende Spielplätze Kernstadt
- Zu wenige Mülleimer Louise-Henriette-Steg



- Mehr Outdoor-Trainingsanlagen bauen
- Begrünung des Schlossplatzes
- mehr Zugänge zum Schlosspark
- Entwicklung des Kaiserhafens
- **Öffentliche Freiflächen in der Innenstadt sichern**
- Badestelle in der Innenstadt (wie damals)
- Nutzung von Friedhofsflächen erweitern
- Pferdeinsel als Naherholungsgebiet nutzen
- Fußweg um den Lehnitzsee (Seite Lehnitz) verbessern

FRAGEBOGEN

WER HAT SICH BETEILIGT?

Altersverteilung

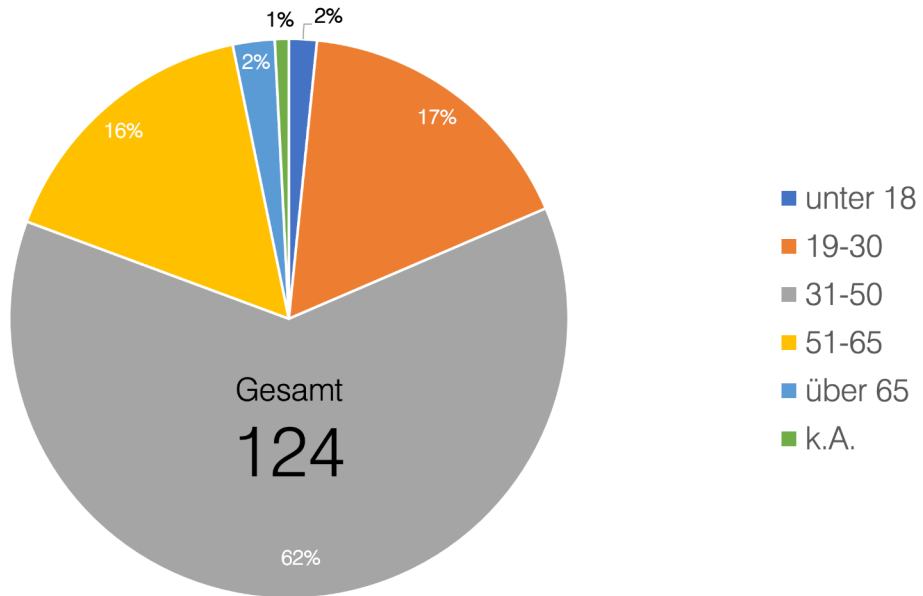

Wohnort

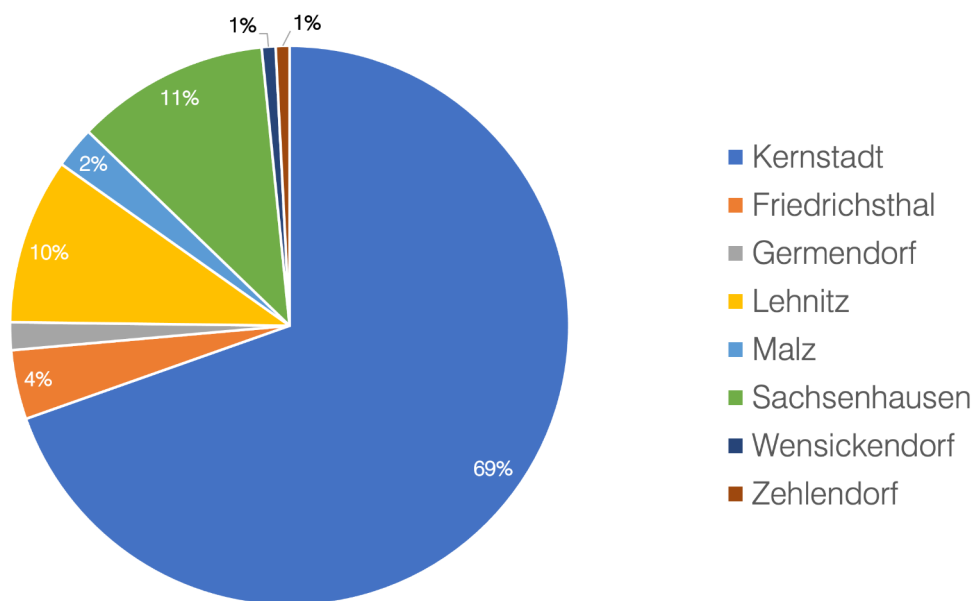

FRAGEBOGEN

WER HAT SICH BETEILIGT?

Haushaltsgröße

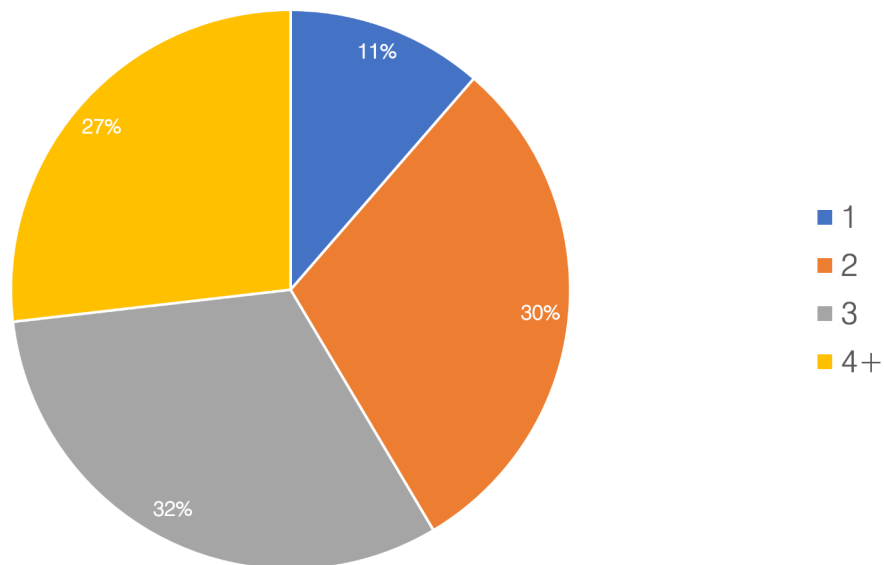

Wohndauer

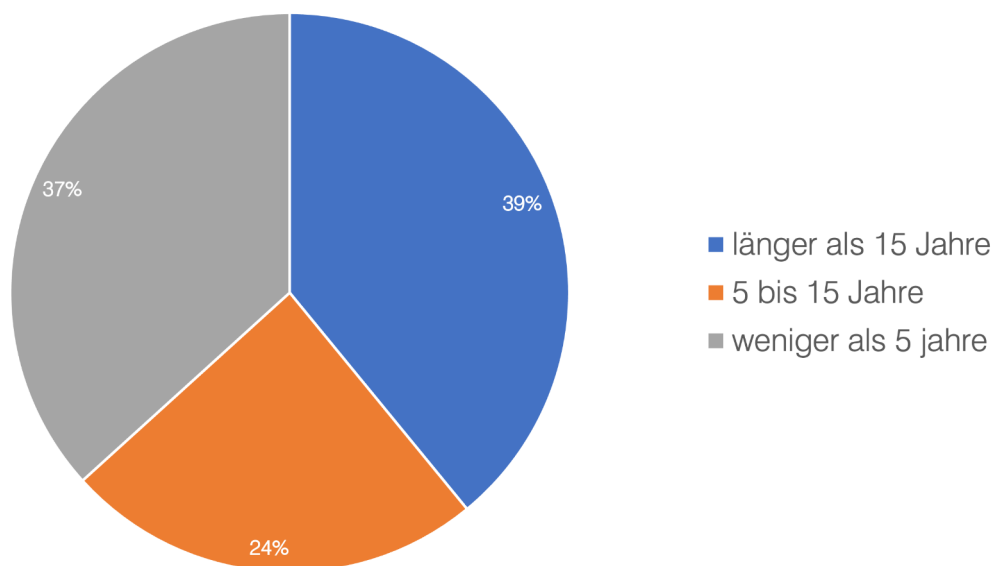

FRAGEBOGEN

ERGEBNISSE IDENTITÄTEN

WIE WÜRDEN SIE ORANIENBURG MITHILFE DER FOLGENDEN GEGENSÄTZLICHEN WORTPAARE BESCHREIBEN?

Für die Abfrage der Identität Oranienburgs bzw. der Identifikation mit Oranienburg konnten die Befragten den Charakter der Stadt zwischen unterschiedlichen gegensätzlichen Attributen wie ruhig-laut oder grün-grau einschätzen. Bei vielen Aspekten ergab sich dabei kein eindeutiges Bild. So wurde Oranienburg weder besonders städtisch noch besonders dörflich oder als arm oder reich eingeschätzt. Als leichte Tendenz ließ sich dabei erken-

nen, dass Oranienburg eher sicher als unsicher und eher schön als hässlich eingeschätzt wurde. Eindeutiger zeigt sich das Bild von Oranienburg als eine Stadt, die als grün statt grau, aber auch eher langweilig als spannend bewertet wurde. Insgesamt stellte sich heraus, dass die Befragten sowohl bei der Gesamtstadt, besonders aber mit ihrem jeweiligen Ortsteil, eine relativ hohe Identifikation aufzeigen.

allgemeine Einschätzung

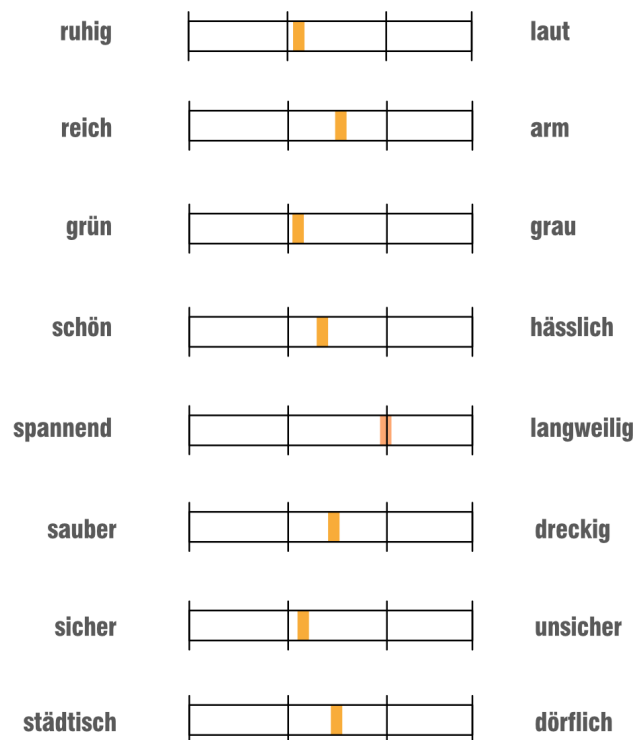

Identifikation

Wie stark identifizieren Sie sich mit dem Ortsteil?

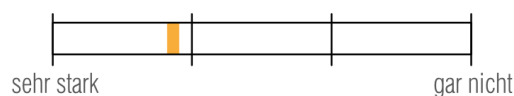

Wie stark identifizieren Sie sich mit der Gesamtstadt?



FRAGEBOGEN

ERGEBNISSE WOHN- UND LEBENSWELTEN

WIE ZUFRIEDEN SIND SIE MIT DEN FOLGENDEN ASPEKTEN DER GESAMTSTADT ORANIENBURG?

Für die Lebenswelten wurde die Zufriedenheit mit unterschiedlichen Infrastrukturen des täglichen Lebens sowie auch generelle Aspekte wie Lebensqualität abgefragt. Am positivsten mit einem durchschnittlichen Notenschnitt im Bereich von 2,5 bis 3 wurde die Zugänglichkeit innerstädtischer Gewässer, die Lebensqualität sowie die Freizeitqualität angegeben. Mit knapp 3 wurde der Zustand der historischen Gebäude und das Angebot von Parks und Grünflächen eingeschätzt. Im befriedigenden Bereich bis 3,5 wurden beispielsweise die medizinische Versorgung und das Angebot an Schulen, Kitas und sozialen Einrichtungen bewertet. Geringfügig schlechter schnitten mit einem Notenschnitt von 3,5 bis 4 das Angebot für Senioren, das kulturelle Angebot sowie Einkaufsmöglichkeiten ab. Unter Note 4 und somit am schlechtesten bewertet wurden das Wohnungsangebot (4,16) und die Preise für Wohnraum (4,27).

Die Annahme, dass Oranienburg hauptsächlich durch das Einfamilienhaus dominiert wird, wurde durch die Er-

gebnisse der Bürgerbeteiligung weitestgehend bestätigt. So wählten mit 67 % der Befragten das freistehende Einfamilienhaus als favorisierte Wohnform. Darauf folgend aber weitaus weniger wird das Reihen- oder Doppelhaus mit 12 % bevorzugt. Nur etwas weniger Menschen (9 %) würden am liebsten in einem Gehöft/ Bauernhaus leben. Die Etagenwohnung ist in Oranienburg am unbeliebtesten, nur 7 % bevorzugen diese.

Paradoxiereise ist die Kernstadt, welche eher urbane Wohnformen wie Etagenwohnen bietet, die beliebteste Wohnlage in Oranienburg (53 %). Darauf folgt der von Einfamilienhaus geprägte Ortsteil Lehnitz mit 25 %. Im Ortsteil Sachsenhausen würden 11 % der Befragten am liebsten leben, im OT Friedrichsthal immerhin 7 %. Die unbeliebtesten Wohnlagen sind die Ortsteile Germendorf (3 %) und Zehlendorf (1 %).

Zufriedenheit Wohnwelten

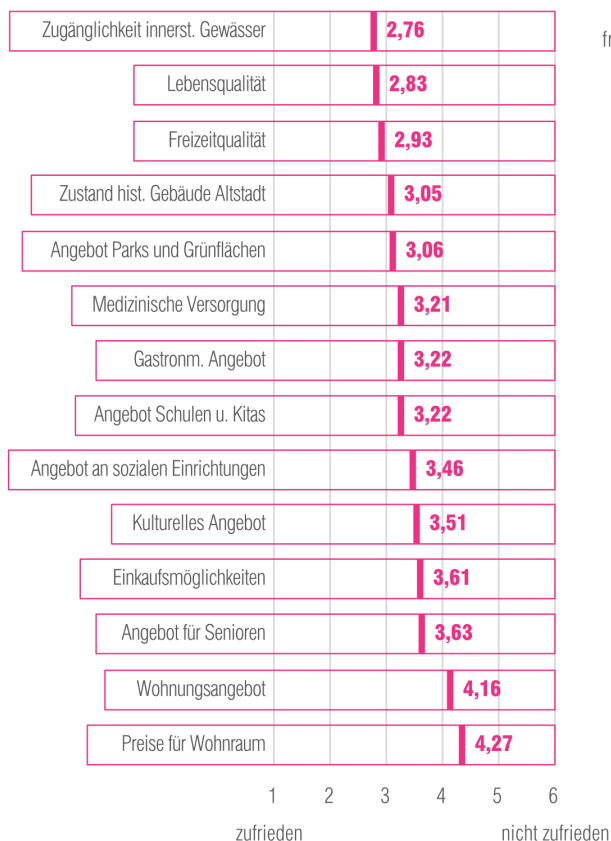

favorisierte Wohnform

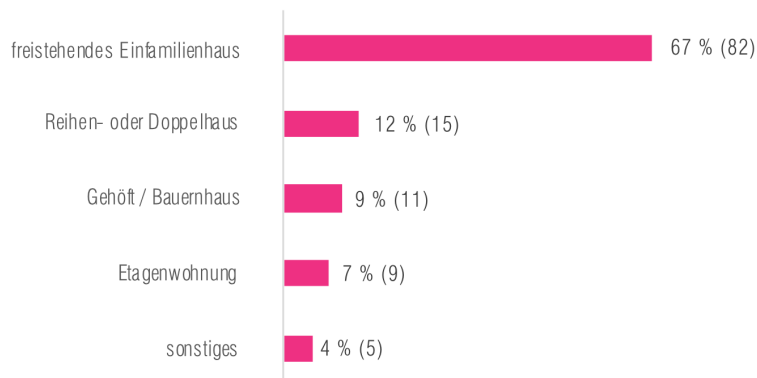

favorisierter Wohnort

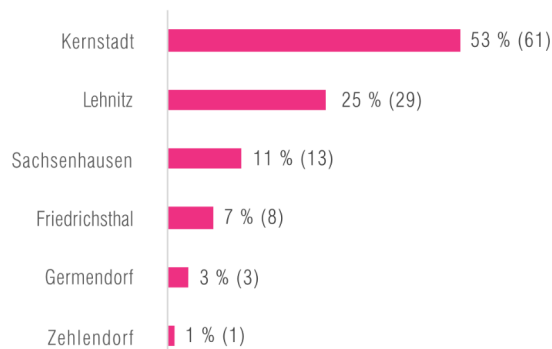

FRAGEBOGEN

ERGEBNISSE ARBEITSWELTEN

WIE ZUFRIEDEN SIND SIE MIT DEN FOLGENDEN AUSSAGEN ZUM THEMA ARBEITEN?

Bezüglich der Arbeitswelten wurde zunächst der Arbeitsort der Befragten abgefragt. Hierbei zeigte sich die Nähe zu Berlin deutlich, 40 % der Befragten pendeln dorthin. Darauf folgt die Oranienburger Innenstadt mit 27 %. 14 % gaben an nicht in Oranienburg und auch nicht in Berlin zu arbeiten, knapp gefolgt von Befragten, die von zu Hause aus arbeiten (13 %). Nur 5 % gaben an, in einem anderen Ortsteil als der Innenstadt beschäftigt zu sein, lediglich 1 % in einem der Gewerbegebiete. Im Abgleich zum favorisierten Arbeitsort zeigt sich die größte Auffälligkeit, indem die wenigsten, nur 5 %, nicht in Oranienburg arbeiten würden, wobei die meisten das tun (in Berlin). Mit jeweils 37 % favorisieren die Befragten in der Innenstadt und von zu Hause aus arbeiten zu wollen.

Befriedigend, aber am besten, wurde ein grünes Arbeitsumfeld angegeben. Ebenfalls im befriedigenden Bereich das Arbeitsplatzangebot und die Erreichbarkeit des Arbeitsplatzes. Mit der Note 3,93 wurden die Möglichkeiten zur beruflichen Weiterentwicklung am schlechtesten bewertet. Zudem wurde die Zufriedenheit von Angeboten abgefragt. Überdurchschnittlich gut wurde die Grundversorgung bewertet (Note 2,19), die Erreichbarkeit des Einzelhandels und das gastronomische Angebot wurde mit Note 3,1 als befriedigend eingeschätzt. Das Angebot des spezialisierten Handels wurde nur als ausreichend und die digitale Erreichbarkeit* des Handels am schlechtesten mit Note 4,22 bewertet.

Zufriedenheit Arbeitswelten

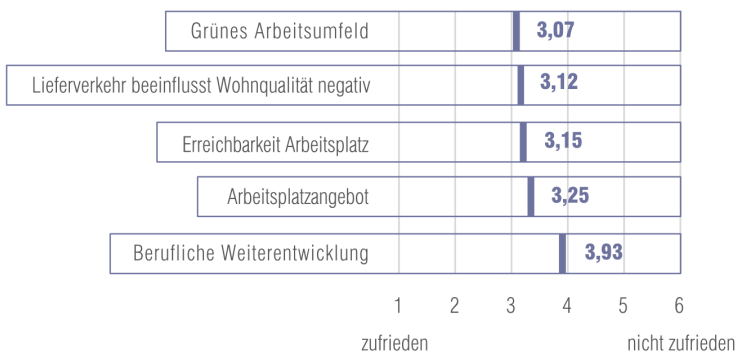

Arbeitsort

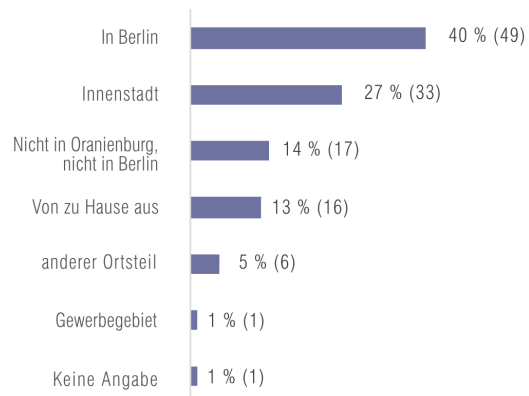

Zufriedenheit Angebote

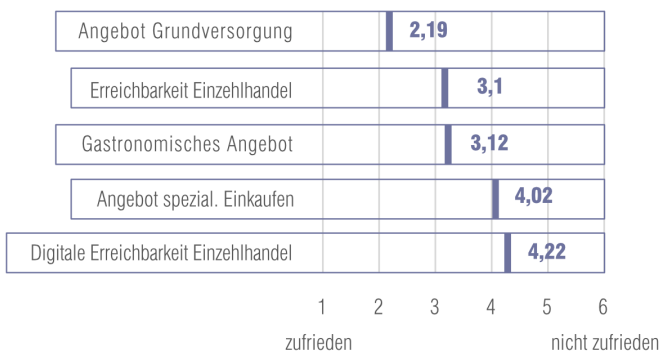

favorisierter Arbeitsort (Mehrfachnennungen möglich, 155)

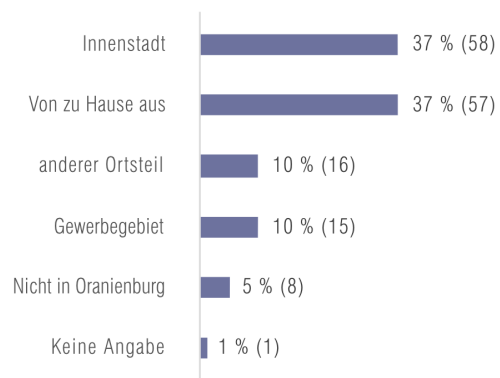

* Online-Präsenz des Einzelhandels: Mail Adresse, Öffnungszeiten etc. Online aktuell abrufbar

FRAGEBOGEN

ERGEBNISSE MOBILITÄT

WIE ZUFRIEDEN SIND SIE MIT DEN FOLGENDEN MOBILITÄTSANGEBOTEN IN ORANIENBURG?

Bei der Mobilität wurden Gründe für die Autonutzung sowie die Zufriedenheit mit bestimmten Verkehrsmitteln und Verkehrsinfrastrukturen abgefragt. Bezüglich der Autonutzung stellte sich heraus, dass mit 30 % die meisten Befragten das Auto zum Einkaufen nutzen. 18 % gaben an, das Auto für berufliche Zwecke zu nutzen. Knapp 15 %, da es das schnellste Verkehrsmittel sei und ein nur unzureichendes ÖPNV-Angebot bestehe. Gewohnheit, Gepäcktransport oder das unzureichende Radwegeangebot spiele nach Angaben der Befragten mit unter 5 % eher eine untergeordnete Rolle.

Bei der Abfrage für die Gründe der Fahrrad- oder ÖPNV-Nutzung stellte sich der Freizeit, Bewegungs- und Sportnutzungsaspekt am stärksten heraus (27 und 17 %). Aber auch diese Verkehrsmittel werden aus beruflichen Gründen und zum Einkaufen genutzt (beides 16 %). Im-

merhin 9 % gaben an aus Gewohnheit Rad und ÖPNV zu nutzen.

Die Aussagen aus dieser Abfrage scheinen sich bei der Zufriedenheit mit bestimmten Verkehrsmitteln und Verkehrsinfrastrukturen insofern zu bestätigen, als dass besonders die überregionale Anbindung für den Autoverkehr (Note 2,14) aber auch die Fußgängerfreundlichkeit (Note 2,57) und Radfahrerfreundlichkeit (Note 2,69) recht positiv bewertet werden. Auch das Angebot an Fahrradabstellplätzen ist mit Note 2,74 relativ gut bewertet worden. Die regionale Anbindung an den ÖPNV ist befriedigend (Note 3,08), auch alternative Mobilitätsarten scheinen gewünschter (Note 3,29), denn am schlechtesten bewertet wurde die Parkplatzsituation (Note 3,45) und zuletzt das ÖPNV-Angebot mit der Note 3,94.

Zufriedenheit Mobilität

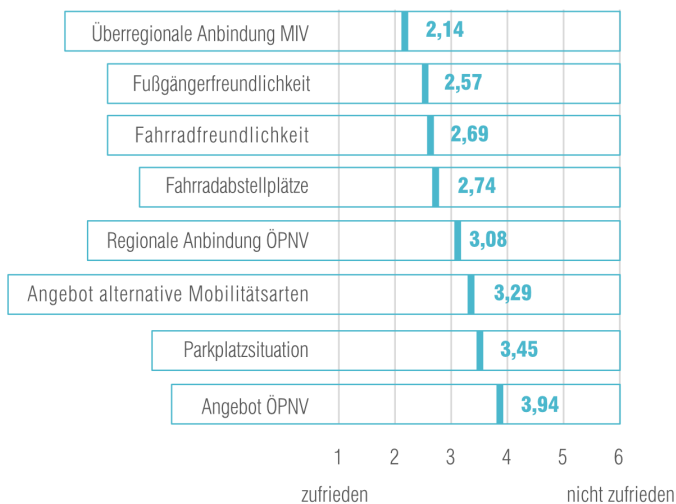

Gründe Autonutzung (Mehrfachnennungen möglich, 280)

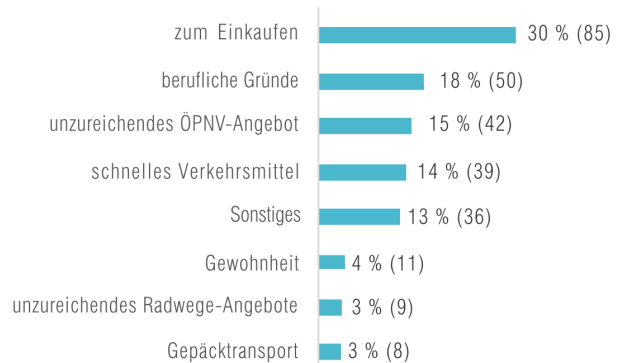

Gründe Fahrrad/ÖPNV-Nutzung (Mehrfachnennungen möglich, 230)

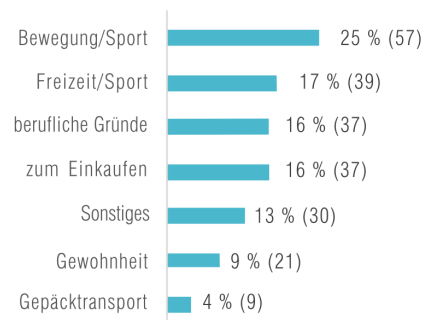

FRAGEBOGEN

ERGEBNISSE GRÜN, FREIRAUM UND FREIZEIT

WIE ZUFRIEDEN SIND SIE MIT DEM SPIEL- UND FREIFLÄCHEN IN ORANIENBURG?

Zuerst wurde die Zufriedenheit mit verschiedenen Arten von Freiflächen abgefragt. Im befriedigenden Bereich wurden am besten die Trefforte für Senior*innen bewertet (Note 3,33), gefolgt von der Qualität von Freiflächen (Note 3,35) und den Spielplätzen (Note 3,43). Nur ausreichend und relativ schlecht wurden die Trefforte für Kinder und Jugendliche bewertet (Note 4,0), für junge Erwachsene und Erwachsene am schlechtesten mit dem Notenschnitt 4,11.

Daraufhin sollten die bekanntesten Freiraumangebote der Stadt nach Beliebtheit bewertet werden. Der zentral gele-

gene Schlosspark schnitt mit 25,2 % hier am besten ab. Ebenfalls sehr beliebt ist der Lehnitzsee mit 22,4 %. Die Havelpromenade ist mit 16,2 % auch häufiges Ziel von Freiraumaktivitäten. Wenngleich auch kommerziell betrieben, ist der Freizeitpark Germendorf ein beliebtes Ausflugsziel und wurde von knapp 12 % der Stimmen gewählt. Zentral und eher urban ist der Schlossplatz an vorletzter Stelle (8,8 %). Der periphergelegene Naturpark Barnim ist von den Auswahlmöglichkeiten am wenigsten oft gewählt worden.

Zufriedenheit Grün

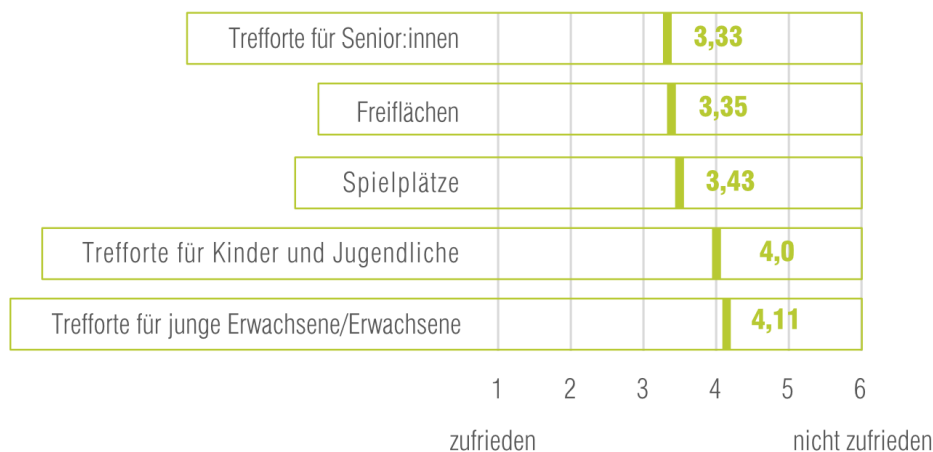

Grünräume (Mehrfachnennungen möglich, 420)

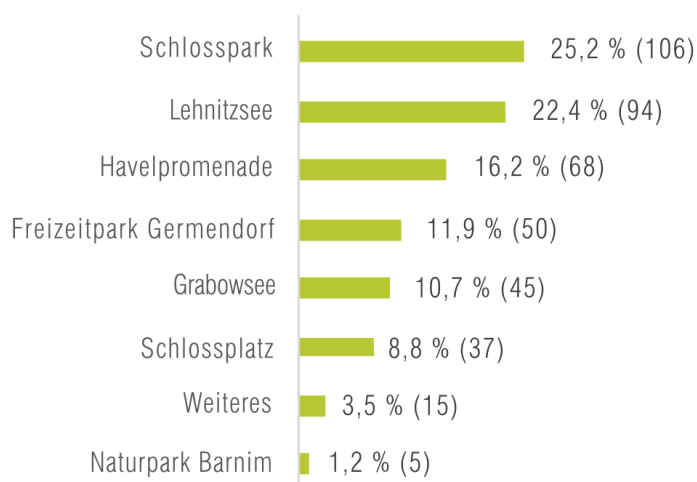

FRAGEBOGEN

ERGEBNISSE FAZIT

DAS INSEK FORMULIERT EINE ZUKUNFTSVISION UND THEMENÜBERGREIFENDE ENTWICKLUNGSSTRATEGIEN FÜR GANZ ORANIENBURG. ZU WELCHEN THEMEN SOLLTE NOCH MEHR GETAN WERDEN?

Fazit

Verkehrsinfrastruktur für PKW	2,92
Verkehrsinfrastruktur für Fußgänger	3,04
Sportangebot	3,16
Alternative Mobilitätsangebote	3,2
Angebote für Touristen	3,27
Ansiedlung von Gewerbe	3,31
Medizinische Infrastruktur	3,36
soziale Infrastruktur	3,41
Kulturangebot	3,41
neue Wohngebiete	3,44
Barrierefreiheit	3,48
Freizeitangebot	3,5
funktionierende Integration	3,5
Verkehrsinfrastruktur für Radfahrer	3,52
Angebote für ältere Menschen	3,53
vielfältige Wohnformen	3,58

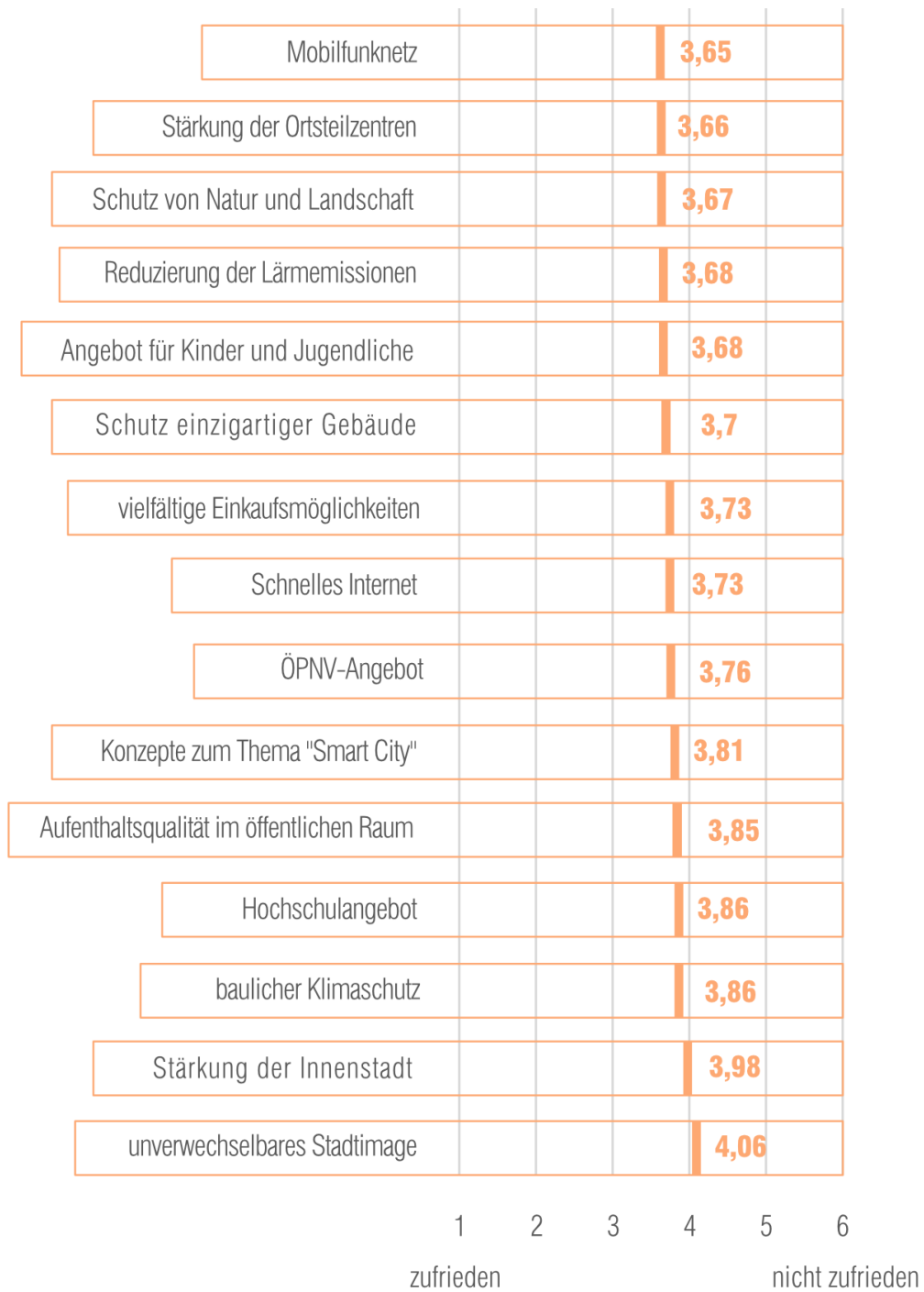

ANHANG

FRAGEBOGEN SEITE 2

INSEK ORANIENBURG – UMFRAGE BÜRGERBETEILIGUNG

Siehe auch: www.insek-oranienburg.de



B. WOHN- UND LEBENSWELTEN

4. Wie zufrieden sind Sie mit den folgenden Aspekten der Gesamtstadt Oranienburg?

Bewertung nach Schulnoten: 1 (=sehr zufrieden/kein Handlungsbedarf) bis 6 (= sehr unzufrieden/hoher Handlungsbedarf)

	1	2	3	4	5	6	k.A.
Lebensqualität	<input type="checkbox"/>	<input type="checkbox"/>	<input type="checkbox"/>	<input type="checkbox"/>	<input type="checkbox"/>	<input type="checkbox"/>	<input type="checkbox"/>
Zustand hist. Gebäude Altstadt	<input type="checkbox"/>	<input type="checkbox"/>	<input type="checkbox"/>	<input type="checkbox"/>	<input type="checkbox"/>	<input type="checkbox"/>	<input type="checkbox"/>
Aufenthalts- und Gestaltungsqualität des öffentlichen Raum	<input type="checkbox"/>	<input type="checkbox"/>	<input type="checkbox"/>	<input type="checkbox"/>	<input type="checkbox"/>	<input type="checkbox"/>	<input type="checkbox"/>
Angebot an Parks und Grünflächen	<input type="checkbox"/>	<input type="checkbox"/>	<input type="checkbox"/>	<input type="checkbox"/>	<input type="checkbox"/>	<input type="checkbox"/>	<input type="checkbox"/>
Zugänglichkeit und Erlebbarkeit der innerstädtischen Gewässer	<input type="checkbox"/>	<input type="checkbox"/>	<input type="checkbox"/>	<input type="checkbox"/>	<input type="checkbox"/>	<input type="checkbox"/>	<input type="checkbox"/>
Freizeitqualität des landschaftlichen Umfelds	<input type="checkbox"/>	<input type="checkbox"/>	<input type="checkbox"/>	<input type="checkbox"/>	<input type="checkbox"/>	<input type="checkbox"/>	<input type="checkbox"/>
Wohnungsangebot	<input type="checkbox"/>	<input type="checkbox"/>	<input type="checkbox"/>	<input type="checkbox"/>	<input type="checkbox"/>	<input type="checkbox"/>	<input type="checkbox"/>
Preise für Wohnraum	<input type="checkbox"/>	<input type="checkbox"/>	<input type="checkbox"/>	<input type="checkbox"/>	<input type="checkbox"/>	<input type="checkbox"/>	<input type="checkbox"/>
Einkaufsmöglichkeiten	<input type="checkbox"/>	<input type="checkbox"/>	<input type="checkbox"/>	<input type="checkbox"/>	<input type="checkbox"/>	<input type="checkbox"/>	<input type="checkbox"/>
Gastronomisches Angebot	<input type="checkbox"/>	<input type="checkbox"/>	<input type="checkbox"/>	<input type="checkbox"/>	<input type="checkbox"/>	<input type="checkbox"/>	<input type="checkbox"/>
Medizinische Versorgung	<input type="checkbox"/>	<input type="checkbox"/>	<input type="checkbox"/>	<input type="checkbox"/>	<input type="checkbox"/>	<input type="checkbox"/>	<input type="checkbox"/>
Angebot an Schulen und Kitas	<input type="checkbox"/>	<input type="checkbox"/>	<input type="checkbox"/>	<input type="checkbox"/>	<input type="checkbox"/>	<input type="checkbox"/>	<input type="checkbox"/>
Kulturelles Angebot	<input type="checkbox"/>	<input type="checkbox"/>	<input type="checkbox"/>	<input type="checkbox"/>	<input type="checkbox"/>	<input type="checkbox"/>	<input type="checkbox"/>
Freizeitangebot	<input type="checkbox"/>	<input type="checkbox"/>	<input type="checkbox"/>	<input type="checkbox"/>	<input type="checkbox"/>	<input type="checkbox"/>	<input type="checkbox"/>
Angebote für Kinder/ Jugendliche	<input type="checkbox"/>	<input type="checkbox"/>	<input type="checkbox"/>	<input type="checkbox"/>	<input type="checkbox"/>	<input type="checkbox"/>	<input type="checkbox"/>
Angebote für Senioren	<input type="checkbox"/>	<input type="checkbox"/>	<input type="checkbox"/>	<input type="checkbox"/>	<input type="checkbox"/>	<input type="checkbox"/>	<input type="checkbox"/>
Angebot an sozialen Einrichtungen	<input type="checkbox"/>	<input type="checkbox"/>	<input type="checkbox"/>	<input type="checkbox"/>	<input type="checkbox"/>	<input type="checkbox"/>	<input type="checkbox"/>

5. Wo in Oranienburg finden Sie es besonders attraktiv zu wohnen?

Kernstadt	<input type="checkbox"/>
Friedrichsthal	<input type="checkbox"/>
Germendorf	<input type="checkbox"/>
Lehnitz	<input type="checkbox"/>
Malz	<input type="checkbox"/>
Sachsenhausen	<input type="checkbox"/>
Schmachtenhagen	<input type="checkbox"/>
Wensickendorf	<input type="checkbox"/>
Zehlendorf	<input type="checkbox"/>

6. Wie würden Sie am liebsten wohnen?

In einer Etagenwohnung	<input type="checkbox"/>
In einem Reihen- oder Doppelhaus	<input type="checkbox"/>
In einem freistehenden Einfamilienhaus	<input type="checkbox"/>
In einem Gehöft / Bauernhaus	<input type="checkbox"/>
Sonstiges: _____	<input type="checkbox"/>

C. ARBEITSWELTEN

7. Wie zufrieden sind Sie mit den folgenden Aussagen zum Thema Arbeiten?

Bewertung nach Schulnoten: 1 (=sehr zufrieden/kein Handlungsbedarf) bis 6 (= sehr unzufrieden/hoher Handlungsbedarf)

	1	2	3	4	5	6	k.A.
Ich bin zufrieden mit dem Arbeitsplatzangebot in Oranienburg	<input type="checkbox"/>	<input type="checkbox"/>	<input type="checkbox"/>	<input type="checkbox"/>	<input type="checkbox"/>	<input type="checkbox"/>	<input type="checkbox"/>
Oranienburg bietet mir die Chance, mich beruflich weiterzuentwickeln	<input type="checkbox"/>	<input type="checkbox"/>	<input type="checkbox"/>	<input type="checkbox"/>	<input type="checkbox"/>	<input type="checkbox"/>	<input type="checkbox"/>
In meinem Arbeitsumfeld ist ausreichend Grün vorhanden	<input type="checkbox"/>	<input type="checkbox"/>	<input type="checkbox"/>	<input type="checkbox"/>	<input type="checkbox"/>	<input type="checkbox"/>	<input type="checkbox"/>
Mein Arbeitsplatz ist ohne erheblichen Zeit- und Komfortverlust nur mit dem Auto erreichbar	<input type="checkbox"/>	<input type="checkbox"/>	<input type="checkbox"/>	<input type="checkbox"/>	<input type="checkbox"/>	<input type="checkbox"/>	<input type="checkbox"/>
Der Lieferverkehr der Gewerbegebiete beeinträchtigt meine Wohn- und Lebensqualität	<input type="checkbox"/>	<input type="checkbox"/>	<input type="checkbox"/>	<input type="checkbox"/>	<input type="checkbox"/>	<input type="checkbox"/>	<input type="checkbox"/>

8. Wo arbeiten Sie?

In der Oranienburger Innenstadt	<input type="checkbox"/>
In einem der Gewerbegebiete	<input type="checkbox"/>
In anderen Ortsteilen	<input type="checkbox"/>
Von zu Hause aus	<input type="checkbox"/>
Nicht in Oranienburg und nicht in Berlin	<input type="checkbox"/>
In Berlin	<input type="checkbox"/>

9. Wo würden Sie gerne arbeiten?

Mehrfachnennung sind möglich.

In der Oranienburger Innenstadt	<input type="checkbox"/>
In einem der Gewerbegebiete	<input type="checkbox"/>
In anderen Ortsteilen	<input type="checkbox"/>
Nicht in Oranienburg	<input type="checkbox"/>
Von zu Hause aus	<input type="checkbox"/>
Keine Angabe	<input type="checkbox"/>

ANHANG

FRAGEBOGEN SEITE 3

INSEK ORANIENBURG – UMFRAGE BÜRGERBETEILIGUNG

Siehe auch: www.insek-oranienburg.de



10. Wie beurteilen Sie ...?

Bewertung nach Schulnoten: 1 (=sehr zufrieden/kein Handlungsbedarf) bis 6 (= sehr unzufrieden/hoher Handlungsbedarf)

	1	2	3	4	5	6	k.A
Das Angebot zur täglichen Grundversorgung	<input type="checkbox"/>	<input type="checkbox"/>	<input type="checkbox"/>	<input type="checkbox"/>	<input type="checkbox"/>	<input type="checkbox"/>	<input type="checkbox"/>
Das Angebot zum spezialisierten Einkaufen	<input type="checkbox"/>	<input type="checkbox"/>	<input type="checkbox"/>	<input type="checkbox"/>	<input type="checkbox"/>	<input type="checkbox"/>	<input type="checkbox"/>
Die Erreichbarkeit der innerstädtischen Einzelhandelsbetriebe	<input type="checkbox"/>	<input type="checkbox"/>	<input type="checkbox"/>	<input type="checkbox"/>	<input type="checkbox"/>	<input type="checkbox"/>	<input type="checkbox"/>
Die digitale Erreichbarkeit des Oranienburger Einzelhandels	<input type="checkbox"/>	<input type="checkbox"/>	<input type="checkbox"/>	<input type="checkbox"/>	<input type="checkbox"/>	<input type="checkbox"/>	<input type="checkbox"/>
Das gastronomische Angebot	<input type="checkbox"/>	<input type="checkbox"/>	<input type="checkbox"/>	<input type="checkbox"/>	<input type="checkbox"/>	<input type="checkbox"/>	<input type="checkbox"/>

D. MOBILITÄT

11. Wie zufrieden sind Sie mit den folgenden Mobilitätsangeboten in Oranienburg?

Bewertung nach Schulnoten: 1 (=sehr zufrieden/kein Handlungsbedarf) bis 6 (= sehr unzufrieden/hoher Handlungsbedarf)

	1	2	3	4	5	6	k.A
Fahrradfreundlichkeit der Stadt	<input type="checkbox"/>	<input type="checkbox"/>	<input type="checkbox"/>	<input type="checkbox"/>	<input type="checkbox"/>	<input type="checkbox"/>	<input type="checkbox"/>
Fußgängerfreundlichkeit der Stadt	<input type="checkbox"/>	<input type="checkbox"/>	<input type="checkbox"/>	<input type="checkbox"/>	<input type="checkbox"/>	<input type="checkbox"/>	<input type="checkbox"/>
Angebot und Qualität des Öffentlichen Nahverkehrs innerhalb Oranienburgs	<input type="checkbox"/>	<input type="checkbox"/>	<input type="checkbox"/>	<input type="checkbox"/>	<input type="checkbox"/>	<input type="checkbox"/>	<input type="checkbox"/>
Regionale Anbindung des ÖPNV	<input type="checkbox"/>	<input type="checkbox"/>	<input type="checkbox"/>	<input type="checkbox"/>	<input type="checkbox"/>	<input type="checkbox"/>	<input type="checkbox"/>
Angeboten alternativer Mobilitätsmitteln (Car-Sharing, Rad-Sharing, Lastenräder, E-Scooter)	<input type="checkbox"/>	<input type="checkbox"/>	<input type="checkbox"/>	<input type="checkbox"/>	<input type="checkbox"/>	<input type="checkbox"/>	<input type="checkbox"/>
Überregionale Anbindung für den Autoverkehr	<input type="checkbox"/>	<input type="checkbox"/>	<input type="checkbox"/>	<input type="checkbox"/>	<input type="checkbox"/>	<input type="checkbox"/>	<input type="checkbox"/>
Parkplatzsituation	<input type="checkbox"/>	<input type="checkbox"/>	<input type="checkbox"/>	<input type="checkbox"/>	<input type="checkbox"/>	<input type="checkbox"/>	<input type="checkbox"/>
Fahrradabstellplätze	<input type="checkbox"/>	<input type="checkbox"/>	<input type="checkbox"/>	<input type="checkbox"/>	<input type="checkbox"/>	<input type="checkbox"/>	<input type="checkbox"/>

12. Falls Sie in Oranienburg täglich oder fast täglich das **Auto** nutzen, geben Sie bitte an, warum?

Mehrfachnennung sind möglich

Berufliche Gründe	<input type="checkbox"/>
Gepäcktransport	<input type="checkbox"/>
zum Einkaufen	<input type="checkbox"/>
Schnelles Verkehrsmittel	<input type="checkbox"/>
Unzureichendes ÖPNV-Angebot	<input type="checkbox"/>
Unzureichendes Radwege-Angebot	<input type="checkbox"/>
Gewohnheit	<input type="checkbox"/>

Sonstiges

13. Falls Sie in Oranienburg täglich oder fast täglich das **Fahrrad oder den ÖPNV** nutzen, geben Sie bitte an, warum?

Mehrfachnennung sind möglich

Berufliche Gründe	<input type="checkbox"/>
Gepäcktransport	<input type="checkbox"/>
zum Einkaufen	<input type="checkbox"/>
Bewegung / Sport	<input type="checkbox"/>
Gewohnheit	<input type="checkbox"/>
Freizeit / Sport	<input type="checkbox"/>
Sonstiges: _____	

E. GRÜN, FREIRAUM UND FREIZEIT

14. Wie zufrieden sind Sie mit den Spiel- und Freiflächen in Oranienburg?

Bewertung nach Schulnoten: 1 (=sehr zufrieden/kein Handlungsbedarf) bis 6 (= sehr unzufrieden/hoher Handlungsbedarf)

	1	2	3	4	5	6	k.A
Spielflächen	<input type="checkbox"/>	<input type="checkbox"/>	<input type="checkbox"/>	<input type="checkbox"/>	<input type="checkbox"/>	<input type="checkbox"/>	<input type="checkbox"/>
Freiflächen	<input type="checkbox"/>	<input type="checkbox"/>	<input type="checkbox"/>	<input type="checkbox"/>	<input type="checkbox"/>	<input type="checkbox"/>	<input type="checkbox"/>
Trefforte für Kinder und Jugendliche	<input type="checkbox"/>	<input type="checkbox"/>	<input type="checkbox"/>	<input type="checkbox"/>	<input type="checkbox"/>	<input type="checkbox"/>	<input type="checkbox"/>
Trefforte für junge Erwachsene und Erwachsene	<input type="checkbox"/>	<input type="checkbox"/>	<input type="checkbox"/>	<input type="checkbox"/>	<input type="checkbox"/>	<input type="checkbox"/>	<input type="checkbox"/>
Trefforte für Senior:innen	<input type="checkbox"/>	<input type="checkbox"/>	<input type="checkbox"/>	<input type="checkbox"/>	<input type="checkbox"/>	<input type="checkbox"/>	<input type="checkbox"/>

15. Welche Freiflächen/Plätze nutzen Sie außerdem in Oranienburg?

Mehrfachnennung sind möglich

Havelpromenade	<input type="checkbox"/>
Schlosspark	<input type="checkbox"/>
Schlossplatz	<input type="checkbox"/>
Naturpark Barnim	<input type="checkbox"/>
Lehnitzsee	<input type="checkbox"/>
Freizeitpark Germendorf	<input type="checkbox"/>
Grabowsee	<input type="checkbox"/>
Weiteres: _____	

ANHANG

FRAGEBOGEN SEITE 4

INSEK ORANIENBURG – UMFRAGE BÜRGERBETEILIGUNG

Siehe auch: www.insek-oranienburg.de



F. FAZIT

16. Das INSEK formuliert eine Zukunftsvision und themenübergreifende Entwicklungsstrategien für ganz Oranienburg.

Zu welchen Themen sollte in Oranienburg mehr getan werden? Bewertung nach Schulnoten 1 (=sehr zufrieden/kein Handlungsbedarf) bis 6 (= sehr unzufrieden/hoher Handlungsbedarf)

	1	2	3	4	5	6	k.A.
Vielfältige Wohnformen	<input type="checkbox"/>	<input type="checkbox"/>	<input type="checkbox"/>	<input type="checkbox"/>	<input type="checkbox"/>	<input type="checkbox"/>	<input type="checkbox"/>
Neue Wohngebiete	<input type="checkbox"/>	<input type="checkbox"/>	<input type="checkbox"/>	<input type="checkbox"/>	<input type="checkbox"/>	<input type="checkbox"/>	<input type="checkbox"/>
Verkehrsinfrastruktur für PKW	<input type="checkbox"/>	<input type="checkbox"/>	<input type="checkbox"/>	<input type="checkbox"/>	<input type="checkbox"/>	<input type="checkbox"/>	<input type="checkbox"/>
Verkehrsinfrastruktur für Radfahrer	<input type="checkbox"/>	<input type="checkbox"/>	<input type="checkbox"/>	<input type="checkbox"/>	<input type="checkbox"/>	<input type="checkbox"/>	<input type="checkbox"/>
Verkehrsinfrastruktur für Fußgänger	<input type="checkbox"/>	<input type="checkbox"/>	<input type="checkbox"/>	<input type="checkbox"/>	<input type="checkbox"/>	<input type="checkbox"/>	<input type="checkbox"/>
ÖPNV Angebot	<input type="checkbox"/>	<input type="checkbox"/>	<input type="checkbox"/>	<input type="checkbox"/>	<input type="checkbox"/>	<input type="checkbox"/>	<input type="checkbox"/>
Alternative Mobilitätsangebote (Car-Sharing, Rad-Sharing, Lastenräder)	<input type="checkbox"/>	<input type="checkbox"/>	<input type="checkbox"/>	<input type="checkbox"/>	<input type="checkbox"/>	<input type="checkbox"/>	<input type="checkbox"/>
Ansiedlung von Gewerbe	<input type="checkbox"/>	<input type="checkbox"/>	<input type="checkbox"/>	<input type="checkbox"/>	<input type="checkbox"/>	<input type="checkbox"/>	<input type="checkbox"/>
Stärkung der Ortsteilzentren	<input type="checkbox"/>	<input type="checkbox"/>	<input type="checkbox"/>	<input type="checkbox"/>	<input type="checkbox"/>	<input type="checkbox"/>	<input type="checkbox"/>
Stärkung der Oranienburger Innenstadt	<input type="checkbox"/>	<input type="checkbox"/>	<input type="checkbox"/>	<input type="checkbox"/>	<input type="checkbox"/>	<input type="checkbox"/>	<input type="checkbox"/>
Vielfältige Einkaufsmöglichkeiten	<input type="checkbox"/>	<input type="checkbox"/>	<input type="checkbox"/>	<input type="checkbox"/>	<input type="checkbox"/>	<input type="checkbox"/>	<input type="checkbox"/>
Schnelles Internet in allen Ortsteilen	<input type="checkbox"/>	<input type="checkbox"/>	<input type="checkbox"/>	<input type="checkbox"/>	<input type="checkbox"/>	<input type="checkbox"/>	<input type="checkbox"/>
Konzepte zum Thema "Smart City"	<input type="checkbox"/>	<input type="checkbox"/>	<input type="checkbox"/>	<input type="checkbox"/>	<input type="checkbox"/>	<input type="checkbox"/>	<input type="checkbox"/>
Aufenthaltsqualität im öffentlichen Raum	<input type="checkbox"/>	<input type="checkbox"/>	<input type="checkbox"/>	<input type="checkbox"/>	<input type="checkbox"/>	<input type="checkbox"/>	<input type="checkbox"/>
Schutz der Natur und Landschaft	<input type="checkbox"/>	<input type="checkbox"/>	<input type="checkbox"/>	<input type="checkbox"/>	<input type="checkbox"/>	<input type="checkbox"/>	<input type="checkbox"/>
Reduzierung der Lärmimmissionen	<input type="checkbox"/>	<input type="checkbox"/>	<input type="checkbox"/>	<input type="checkbox"/>	<input type="checkbox"/>	<input type="checkbox"/>	<input type="checkbox"/>
Baulicher Klimaschutz (Energiesparen, Sanierungsberatung)	<input type="checkbox"/>	<input type="checkbox"/>	<input type="checkbox"/>	<input type="checkbox"/>	<input type="checkbox"/>	<input type="checkbox"/>	<input type="checkbox"/>
Barrierefreiheit	<input type="checkbox"/>	<input type="checkbox"/>	<input type="checkbox"/>	<input type="checkbox"/>	<input type="checkbox"/>	<input type="checkbox"/>	<input type="checkbox"/>
Medizinische Infrastruktur	<input type="checkbox"/>	<input type="checkbox"/>	<input type="checkbox"/>	<input type="checkbox"/>	<input type="checkbox"/>	<input type="checkbox"/>	<input type="checkbox"/>
Soziale Infrastruktur	<input type="checkbox"/>	<input type="checkbox"/>	<input type="checkbox"/>	<input type="checkbox"/>	<input type="checkbox"/>	<input type="checkbox"/>	<input type="checkbox"/>
Funktionierende Integration	<input type="checkbox"/>	<input type="checkbox"/>	<input type="checkbox"/>	<input type="checkbox"/>	<input type="checkbox"/>	<input type="checkbox"/>	<input type="checkbox"/>
Angebote für Kinder und Jugendliche	<input type="checkbox"/>	<input type="checkbox"/>	<input type="checkbox"/>	<input type="checkbox"/>	<input type="checkbox"/>	<input type="checkbox"/>	<input type="checkbox"/>
Angebote für ältere Menschen	<input type="checkbox"/>	<input type="checkbox"/>	<input type="checkbox"/>	<input type="checkbox"/>	<input type="checkbox"/>	<input type="checkbox"/>	<input type="checkbox"/>
Hochschulangebot	<input type="checkbox"/>	<input type="checkbox"/>	<input type="checkbox"/>	<input type="checkbox"/>	<input type="checkbox"/>	<input type="checkbox"/>	<input type="checkbox"/>
Kulturangebot	<input type="checkbox"/>	<input type="checkbox"/>	<input type="checkbox"/>	<input type="checkbox"/>	<input type="checkbox"/>	<input type="checkbox"/>	<input type="checkbox"/>
Freizeitangebot	<input type="checkbox"/>	<input type="checkbox"/>	<input type="checkbox"/>	<input type="checkbox"/>	<input type="checkbox"/>	<input type="checkbox"/>	<input type="checkbox"/>
Sportangebot	<input type="checkbox"/>	<input type="checkbox"/>	<input type="checkbox"/>	<input type="checkbox"/>	<input type="checkbox"/>	<input type="checkbox"/>	<input type="checkbox"/>
Angebote für Touristen	<input type="checkbox"/>	<input type="checkbox"/>	<input type="checkbox"/>	<input type="checkbox"/>	<input type="checkbox"/>	<input type="checkbox"/>	<input type="checkbox"/>
Unverwechselbares Stadtimage	<input type="checkbox"/>	<input type="checkbox"/>	<input type="checkbox"/>	<input type="checkbox"/>	<input type="checkbox"/>	<input type="checkbox"/>	<input type="checkbox"/>
Schutz einzigartiger Gebäude	<input type="checkbox"/>	<input type="checkbox"/>	<input type="checkbox"/>	<input type="checkbox"/>	<input type="checkbox"/>	<input type="checkbox"/>	<input type="checkbox"/>
Ausbau des Mobilfunknetzes (5G-Ausbau)	<input type="checkbox"/>	<input type="checkbox"/>	<input type="checkbox"/>	<input type="checkbox"/>	<input type="checkbox"/>	<input type="checkbox"/>	<input type="checkbox"/>

Sonstiges:

17. Was finden Sie an der Gesamtstadt Oranienburg besonders **gut**? (max. ein Satz) ...

18. Was finden Sie der Gesamtstadt Oranienburg besonders **schlecht**? (max. ein Satz)

19. Für die Zukunft in Oranienburg **wünsche** ich mir (max. ein Satz)

Herzlichen Dank für Ihre Unterstützung!

*Bitte beteiligen Sie sich ebenfalls über das interaktive Kartentool auf der INSEK/WBLES-Homepage. Dort haben Sie die Möglichkeit **konkrete Stärken, Schwächen und Wünsche auf der Karte zu verorten** und mit zu diskutieren sowie weitere Anregungen in den Beteiligungsprozess einzubringen.*

